

SCUOLA ESTIVA DELLA SOCIETÀ DEI TERRITORIALISTI/E

IL PROGETTO DI BIOREGIONE

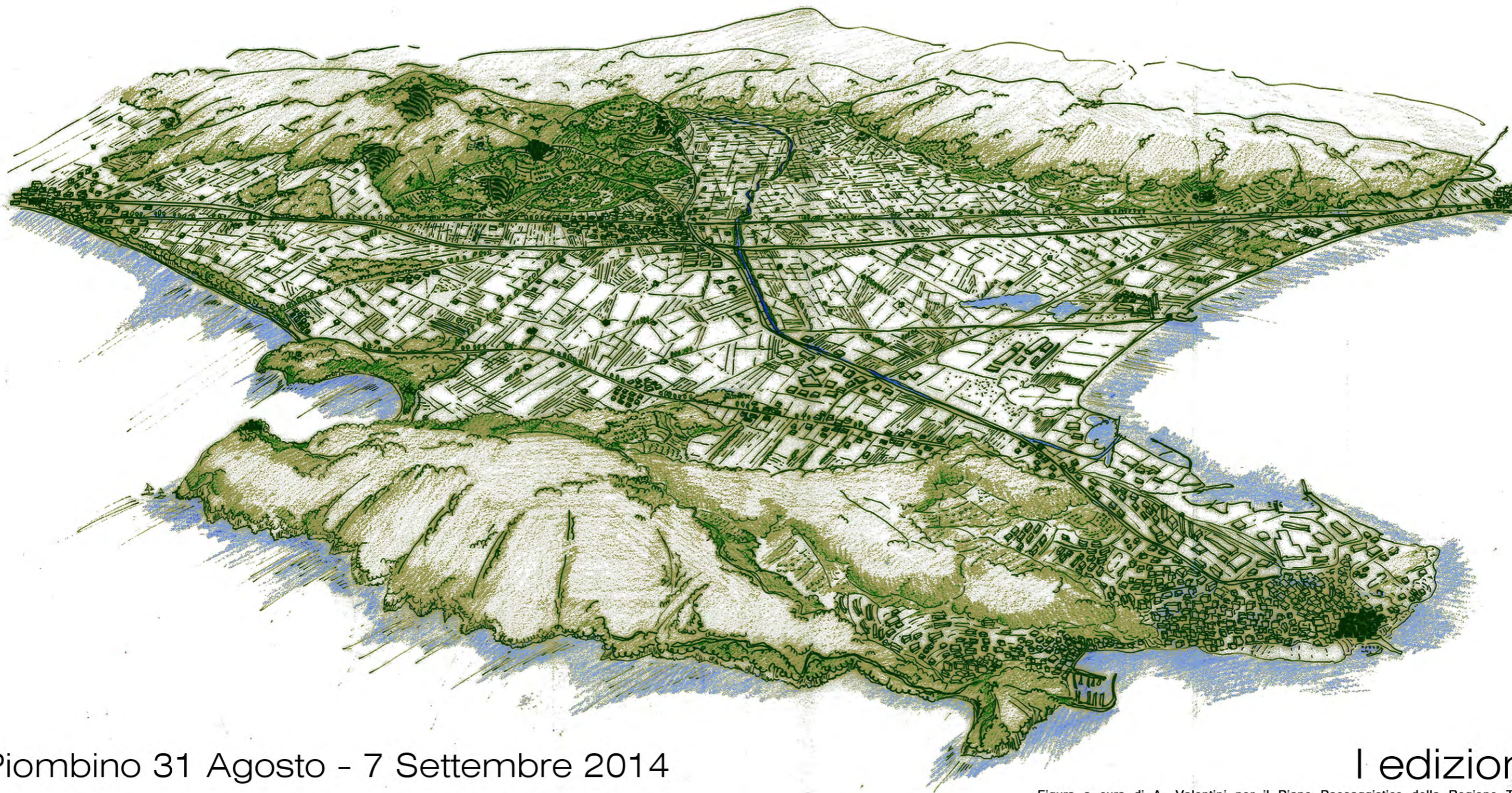

Piombino 31 Agosto - 7 Settembre 2014

I edizione

Figura a cura di A. Valentini per il Piano Paesaggistico della Regione Toscana

La Summer School della Scuola Territorialista

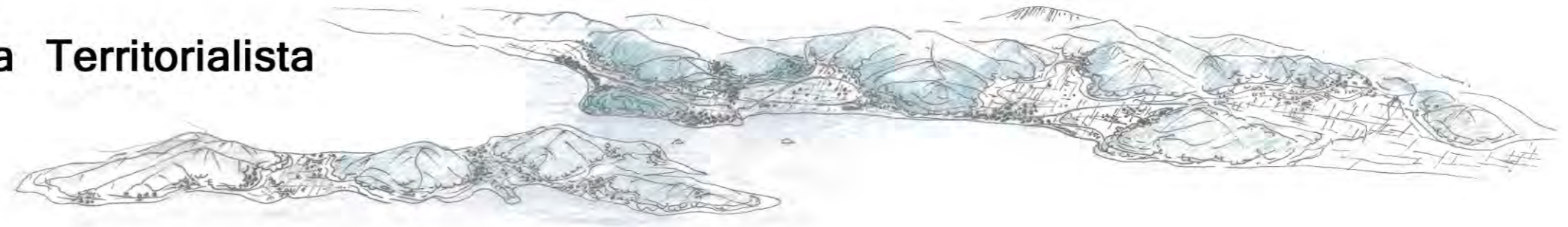

ORGANIZZAZIONE e CONTENUTI



La Società dei Territorialisti (<http://www.societadeiterritorialisti.it>) ha organizzato, per il periodo estivo del 2014 (Domenica 31 agosto - Domenica 7 settembre), una Summer School. La proposta riguarda una esperienza didattica e sperimentale sul concetto e il Progetto di Bioregione, prendendo come spunto le terre che si affacciano sul Golfo di Follonica e le isole dell'arcipelago toscano (Toscana Marittima centro-meridionale).

La sede delle lezioni sarà a Piombino (Palazzo Appiani, Piazza Bovio http://www.turismopiombino.it/archivio14_luoghi-e-strutture-turismo_0_192_1200.html), alcune delle attività conoscitive saranno effettuate mediante attività itineranti sia in terra sia per mare.



Il territorio che ospita la Summer School è una sorta di laboratorio sperimentale di progettazione di un nuovo modello di sviluppo socio-economico fondato sulla valorizzazione del patrimonio territoriale in una regione (l'Alta Maremma - Golfo di Follonica, Val di Cornia e Colline Metallifere) che vede da anni il tramonto di un modello di sviluppo fondato sull'industria di base (siderurgia a Piombino, chimica a Scarlino), chiusura del comparto minerario (Massa M., Gavorrano, Campiglia M., Montieri), turismo di massa (Follonica, San Vincenzo); modello che aveva visto l'abbandono dell'interno collinare e montano e la concentrazione costiera delle principali attività economiche.

A questo tramonto corrisponde da anni la crescita di un modello alternativo fondato su un mix di risorse territoriali eccezionali: - la presenza di siti archeologici con una stratificazione temporale straordinaria: dalle zone etrusche di Populonia, alla città mineraria medievale di Rocca San Silvestro a Campiglia M., ai parchi della pirite del Parco nazionale arceo-minerario delle Colline Metallifere (Massa M., Gavorrano, ecc); - la presenza di una serie di piccole e medie città di grande valore storico artistico (Massa M., Campiglia M., Suvereto, Piombino, Gavorrano, Scarlino, Follonica...); - lo sviluppo recente di attività agricole, artigiane e turistiche connesse alle eccellenze agroalimentari del vino e dell'olio e della ristorazione; - la presenza di paesaggi collinari e montani meta di turismo culturale e escursionistico (Montieri, Monterotondo M., Monteverdi M., Sassetta...); - la presenza di un sistema costiero (spiaggia, duna, pineta), di alto valore ambientale e paesaggistico in gran parte conservato; - la centralità del porto di Piombino rispetto all'arcipelago toscano, in particolare l'Elba che fa parte integrante della bioregione dell'Alta Maremma; ecc.. Sulla messa a valore di queste ricchezze patrimoniali, da approfondire nella scuola, si fonderanno i laboratori della scuola stessa: un progetto di riconversione multisettoriale verso la bioregione urbana dell'Alta Maremma.

La scuola sarà organizzata con lezioni magistrali, lezioni ordinarie e laboratori didattici. Sarà articolata per temi di approfondimento analitico e progettuale facendo interagire in modo molto serrato le varie discipline che vanno a comporre le Scienze del Territorio (dagli approcci geo-bio-ecologici a quelli storico, archeologico, geografico; dai nuovi percorsi bio-regionalisti alla ricostruzione dei cicli (alimentari, energetici, ecc.) uomo-ambiente, alla visione di una economia legata ai sistemi economici locali fondati sull'integrazione tra agricoltura, manifattura, turismo). L'esperienza sarà legata intimamente al territorio ospitante e saranno organizzati eventi di contatto con le realtà locali. Una di queste consisterà in un incontro con gli attori operanti nella costruzione del progetto di bioregione: esperienze di nuova ruralità, esperienze di gestione dei parchi, nuove forme di turismo sostenibile, nuove forme di gestione sostenibile delle città, ecc.

La scuola sarà caratterizzata dallo studio del territorio in cui la scuola stessa si svolge (la bioregione del Golfo di Follonica) e applicherà immediatamente gli schemi concettuali forniti nelle varie lezioni all'analisi alla riprogettazione di quella terra. Una parte consistente del tempo sarà dedicato allo svolgimento di laboratori applicativi (seguiti da tutor e personale docente) costruiti su materiale conoscitivo fornito dalla scuola.

Se le attività didattiche si svolgeranno a Piombino, due sono invece le attività itineranti proposte ognuna accompagnata da personale specializzato in modo da approfondire sia i temi della conoscenza del territorio, sia i caratteri progettuali utilizzati nella costruzione dell'esperienza di rigenerazione e/o valorizzazione territoriale. La prima esperienza didattica itinerante (in pullman, all'inizio delle attività della scuola) si occuperà di mostrare il territorio interno con visita ai centri attivi dello sviluppo bioregionale e ai sistemi di valorizzazione del territorio mediante parchi (Sistema dei Parchi della Val di Cornia (<http://www.parchivaldicornia.it>), Parco Nazionale delle Colline Metallifere Grossetane - Tuscan Mining Geopark (<http://www.parcocollinemetallifere.it>), Parco Naturale di Montioni (<http://www.parcodimontioni.it>)); la seconda (in moto-nave, a fine della scuola estiva, attività facoltativa per chi volesse rientrare) si spingerà nella visita del territorio marino costeggiando il Golfo di Follonica, il Promontorio di Piombino-Populonia, l'Isola d'Elba e giungendo all'Isola di Pianosa uno dei centri più interessanti del Parco Nazionale Arcipelago Toscano (<http://www.parks.it/parco.nazionale.arcip.toscano/>)).

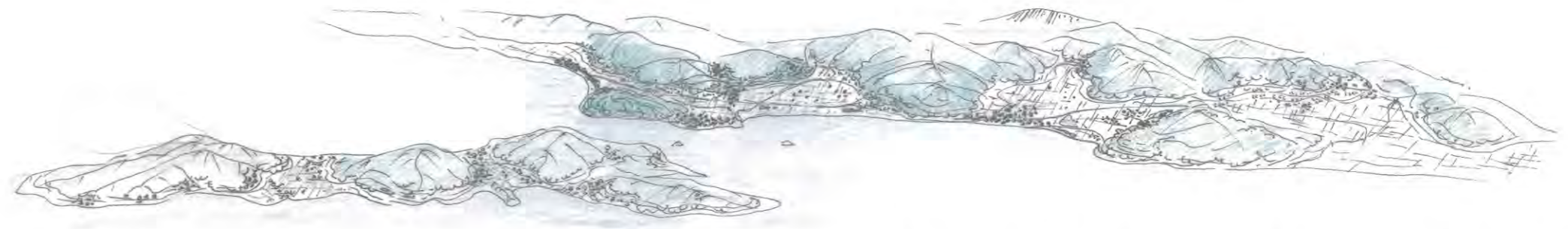

CREDITI FORMATIVI

La scuola terminerà con la verifica degli elaborati prodotti durante l'esperienza applicativa nella costruzione del progetto bioregionale del Golfo di Follonica e rilascerà attestato di frequenza e di valutazione delle attività svolte. L'attestato di frequenza potrà valere:

1. come riconoscimento di crediti universitari qualora il Dipartimento o il Corso di Laurea, a cui si è iscritti, abbia stipulato apposita convenzione con la Società dei Territorialisti (ogni partecipante può chiedere da subito il riconoscimento dell'attività che svolgerà alla propria Università di appartenenza);
2. come riconoscimento di crediti formativi in corsi abilitanti nei vari Ordini Professionali accreditati (Ordine degli Architetti, degli Ingegneri, degli Agronomi, dei Geologici, ecc.);
3. come riconoscimento di attività di formazione professionale per dipendenti delle Pubbliche Amministrazioni.

COSTI E SCADENZE

Il costo di iscrizione alla Summer School della Società dei Territorialisti è di **600,00 €**

La quota di iscrizione prevede:

1. aperitivo di benvenuto e serata di gala al termine della scuola;
2. la frequenza delle lezioni (magistrali e generali);
3. la partecipazione ai laboratori (nei quale sarà fornito materiale didattico cartografico e bibliografico, nonché il personale di tutoraggio e i materiali per la elaborazione);
4. pranzi, che avverranno in sede didattica (mediante catering organizzato da soggetti locali con prodotti tipici a filiera corta);
5. la prima esperienza itinerante, mentre la seconda, facoltativa, prevederà un costo aggiuntivo di 50 Euro.

La scadenza per l'iscrizione è il **15 luglio 2014**

L'iscrizione deve essere effettuata spedendo il modulo di iscrizione con allegata la ricevuta di pagamento e un breve curriculum vitae al seguente indirizzo e-mail della Summer School:

summerschool@societadeiterritorialisti.it

Il pagamento del costo della Summer School deve essere effettuato al seguente conto corrente:

Banca Popolare Etica

filiale di Firenze, via dell'Agnolo 73r, 50122 Firenze

Coordinate del C/C

Intestazione: "Associazione Società dei Territorialisti e delle territorialiste"

N. CONTO: 142604

IBAN: IT38M0501802800000000142604

C.F. 94211490480

Sede legale: via Micheli n.2, 50121 Firenze

Al momento dell'iscrizione dovrà essere versato un anticipo pari a 200,00 €, la restante parte della quota di partecipazione dovrà essere saldata entro il 15 agosto 2014.

Nella causale dei pagamenti deve essere indicato:

ANTICIPO: "SUMMER SCHOOL 2014 SdT + il nome del partecipante + anticipo"

SALDO: "SUMMER SCHOOL 2014 SdT + il nome del partecipante + saldo"

Una copia della ricevuta deve essere spedita con il modulo di iscrizione (vedi sotto) via e-mail.

I costi bancari sono interamente a carico dei partecipanti.

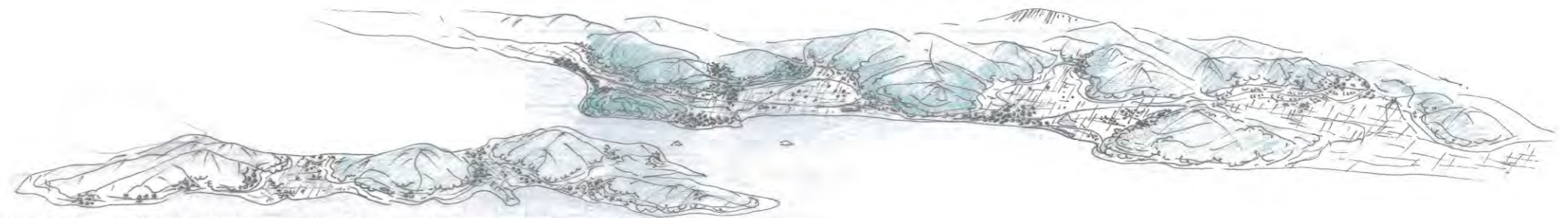

POLITICA DI CANCELLAZIONE DEL PAGAMENTO ANTICIPATO (valido per tutti i partecipanti)

- rimborso totale entro il 1 agosto 2014, eccetto 50,00 €;
- rimborso del 50% entro il 15 agosto 2014;
- nessun rimborso dopo il 15 agosto 2014.



ACCOGLIENZA

A breve sarà fornito – in una versione aggiornata di questo documento – l'elenco delle strutture turistico-ricettive locali convenzionate con la Summer School per pernottamenti e pasti.



INFORMAZIONI E REGISTRAZIONE

Responsabile della Summer School: Claudio Saragosa

Segreteria della Summer School: Maddalena Rossi, Alessandra Pacciani

E-mail: summerschool@societadeiterritorialisti.it

Telefono: 3408496696 (Maddalena), 3313935818 (Alessandra)

SEDE DELLE LEZIONI

Palazzo Appiani, Piazza Bovio

Piombino (LI)

CORPO DOCENTI

Iacopo Bernetti	Luciano Iacoponi
Piero Bevilacqua	Sergio Malcevschi
Giuliana Biagioli	Alberto Magnaghi
Gianluca Brunori	Massimo Morisi
Franco Cambi	Maurizio Pallante
Stefano Carnicelli	Rossano Pazzagli
PierLuigi Cervellati	Daniela Poli
Giuseppe Dematteis	Leonardo Rombai
Alessio Falorni	Claudio Saragosa
David Fanfani	Vandana Shiva
Carlo Albero Garzonio	Giuliano Volpe

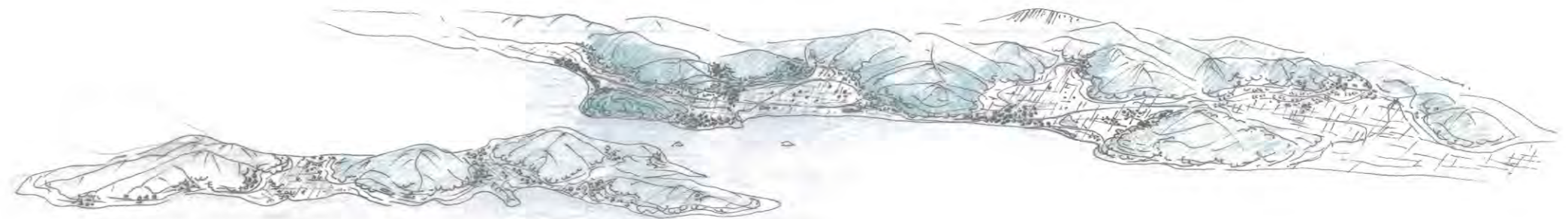

PROGRAMMA

* DOMENICA 31 agosto 2014

ore 15.00 - 19.00 - Arrivi e sistemazioni.



* LUNEDI' 1 settembre 2014

ore 9.30 - 12.00 - Sistemazione e logistica della scuola.

ore 15.30 - Saluti istituzionali:

- Assessore al territorio Regione Toscana
- Sindaco di Piombino

ore 16:30 - Lezioni introduttive:

- **Alberto Magnaghi** - Il progetto di bioregione
- **Rossano Pazzagli** - La costruzione dell'identità territoriale tra Toscana e Mediterraneo
- **Claudio Saragosa** - La bioregione del Golfo di Follonica



* MARTEDI' 2 settembre 2014

ore 9.30 - Lectio Magistralis

- **Vandana Shiva** - Visioni di nuovi equilibri uomo-ambiente

Lezioni: L'approccio delle scienze naturali alla bioregione

- **Carlo Albero Garzonio** - La geologia
- **Stefano Carnicelli** - La pedologia
- **Sergio Malcevschi** - Le reti ecologiche

ore 13.30 - Pausa pranzo

ore 15.00 - Laboratori didattici: Analisi delle componenti ambientali e riprogettazione delle reti ecologiche

* MERCOLEDI' 3 settembre 2014

ore 9.00 - Visite didattiche con documentazione per l'attività di laboratorio al territorio interno:

Parco Archeologico di Baratti e Populonia (Piombino), Parco Archeominerario e rocca di San Silvestro (Campiglia Marittima), Parco Nazionale delle Colline Metallifere Grossetane, Tuscan Mining Geopark - Parco delle Biancane (Monterotondo Marittimo), Parco Naturale di Montioni (Suvereto, Follonica, Campiglia Marittima, Piombino, Massa Marittima)

ore 13.00 - Pausa pranzo a Montioni, Loc. La Baciocca

ore 15.30 - Visita al territorio interno:

Parco Nazionale delle Colline Metallifere Grossetane Tuscan Mining Geopark - Parco Minerario Naturalistico di Gavorrano (Gavorrano), Parco Nazionale delle Colline Metallifere Grossetane Tuscan Mining Geopark - Museodel Ferro e della Ghisa, Forno di San Ferdinando (Follonica).

* GIOVEDI' 4 settembre 2014

ore 9.30 - Lectio Magistralis

- **PierLuigi Cervellati** - La rete di città d'arte della bioregione urbana

Lezioni: L'approccio delle scienze storico-geografiche alla bioregione

- **Giuliano Volpe** - Archeologia e territorio
- **Franco Cambi** - Paesaggi antichi e uso di bacini di approvvigionamento complessi. Il caso di Populonia
- **Leonardo Rombai** - La geografia storica
- **Daniela Poli** - Forme e regole delle strutture territoriali per il governo della bioregione urbana

ore 13.00 - Pausa pranzo

ore 15.00 - Laboratori didattici: Analisi delle componenti storiche e dei processi di formazione territoriale e riprogettazione del sistema insediativo

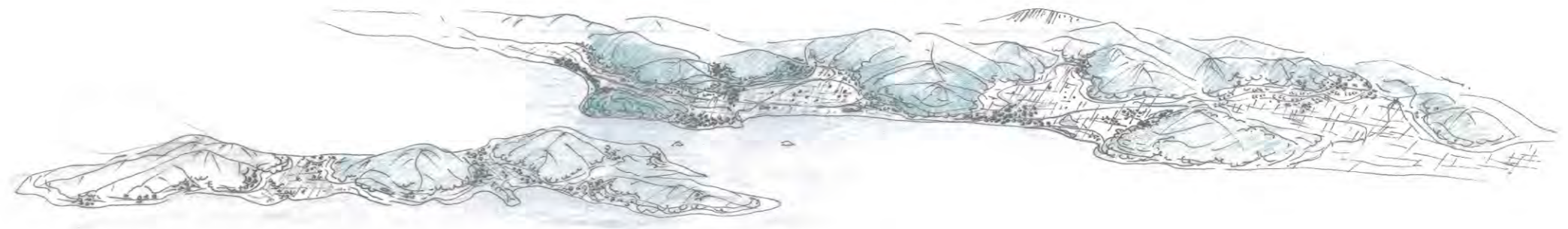

*** VENERDI' 5 settembre 2014**

ore 9.30 - Lectio Magistralis

- **Piero Bevilacqua** - Ambiente e territorio

Lezioni: L'approccio delle scienze ambientali e territoriali

- **Giuliana Biagioli** - La formazione del territorio rurale e del paesaggio

- **Iacopo Bernetti** - Le foreste e l'uomo

- **David Fanfani** - Il mix energetico locale

- **Luciano Iacoponi** - Sviluppo sostenibile e bioregione

- **Gianluca Brunori** - Sistemi agricoli locali

ore 13.00 - Pausa pranzo

ore 15.00 - Laboratori didattici: Analisi delle relazioni tra insediamento umano e sistema ambientale

*** SABATO' 6 settembre 2014**

ore 9.30 - Lectio Magistralis

- **Giuseppe Dematteis** - SLoT (Sistema locale territoriale). Uno strumento per rappresentare, leggere e trasformare il territorio

Lezioni: L'approccio delle scienze economiche e sociali

- **Massimo Morisi** - La bioregione come politica pubblica

- **Alessio Falorni** - Dal distretto industriale al distretto multisettoriale integrato

- **Maurizio Pallante** - Possibili economie della bioregione

- Le nuove economie della bioregione: incontri con i soggetti attivi nella costruzione del progetto di bioregione del Golfo di Follonica: esperienze di nuova ruralità, esperienze di gestione dei parchi, nuove forme di turismo sostenibile, nuove forme di gestione sostenibile delle città, ecc.

ore 13.00 - Pausa pranzo

ore 15.00 - Laboratori didattici: Proposte di scenario per la Bioregione del Golfo di Follonica

ore 17.00 - Sintesi finale del lavoro svolto

*** DOMENICA 7 settembre 2014 (facoltativa)**

ore 8.00 - Visita al territorio marino in nave:

Visita delle coste del Golfo di Follonica, Parco Nazionale Arcipelago Toscano (visita alle isole disabitate del Golfo di Follonica e alle coste dell'Elba).

ore 13.00 - Pausa pranzo (in nave);

ore 15.30 - Visita al territorio marino in nave:

Parco Nazionale Arcipelago Toscano (visita a Pianosa)